

REGIÃO DAS BEIRAS

Cantanhede

Palhaços d'Opital entra na lista de visitas do IPO

Parceria Com sede na cidade de Cantanhede, a associação assinou, ontem, um protocolo com o Instituto Português de Oncologia de Coimbra

João Henriques

O Instituto Português de Oncologia (IPO) de Coimbra é, desde ontem, o novo hospital parceiro da Palhaços d'Opital, associação cultural sem fins lucrativos com sede na cidade de Cantanhede. O protocolo foi assinado entre Carlos Santos, presidente do conselho de administração do IPO de Coimbra, e Isabel Rosado, presidente da Palhaços d'Opital. O Hospital Distrital da Figueira da Foz, o Centro Hospitalar Baixo Vouga, em Aveiro, e o Centro Hospitalar de Tondela-Viseu completam o quarteto de hospitais parceiros.

«É um marco muito importante vir para Coimbra e para uma instituição como o IPO», afirmou Isabel Rosado, antes de acrescentar: «Estamos muito orgulhosos com esta conquista». De seguida, a «enfermeira Belita» (nome pelo qual é conhecida enquanto dupla dos doutores palhaços) revelou que «o objectivo é trabalhar aqui [no IPO] regularmente e fazer uma visita a cada 15 dias a cada um dos hospitais parceiros».

O presidente do conselho de administração do IPO de Coimbra assumiu que o protocolo ontem assinado «abre



O acordo foi assinado por Isabel Rosado e Carlos Santos

perspectivas de novas parcerias», manifestando a intenção de «percorrer este caminho em conjunto». Carlos Santos revelou, então, que a visita dos doutores palhaços, acompanhados pelo comediante e apresentador Nilton, no passado dia 14 de Outubro, teve «um impacto positivo».

«Os doentes adoraram e só temos de agradecer a disponi-

«Temos fortes expectativas, também fruto da experiência que já vivemos», transmitiu Carlos Santos, presidente do conselho de administração do IPO

bilidade», expressou o administrador do IPO de Coimbra, reforçando que «os profissionais muito envolvidos com os doentes vão, certamente, contribuir e jogar a favor do sucesso». «Há, no IPO, uma cultura muito própria», acrescentou, antes mesmo de considerar que o protocolo assinado corresponde a «um projecto importante». «Temos fortes expectativas, também fruto da experiência que já vivemos», transmitiu.

Também conhecido por «Dr. Risotto», Jorge Rosado reconheceu «a sensibilidade do IPO para estas iniciativas», aproveitando a ocasião para informar que encara o trabalho de doutor palhaço «com a mesma paixão que os profissionais de saúde encaram as suas profissões». «Este protocolo é um marco importantíssimo. É extraordinário estar aqui, junto desta família, que faz um trabalho de excelência e que é perfeito no lado humano», concretizou.

A Palhaços d'Opital tem implementado um programa de intervenção dentro dos hospitais parceiros, desenvolvendo visitas dos doutores palhaços, profissionais com formação específica nesta área, que levam alegria, afectos e boa disposição aos seniores. «

Inova garante 8.º lugar no Índice de Equidade do tarifário de água

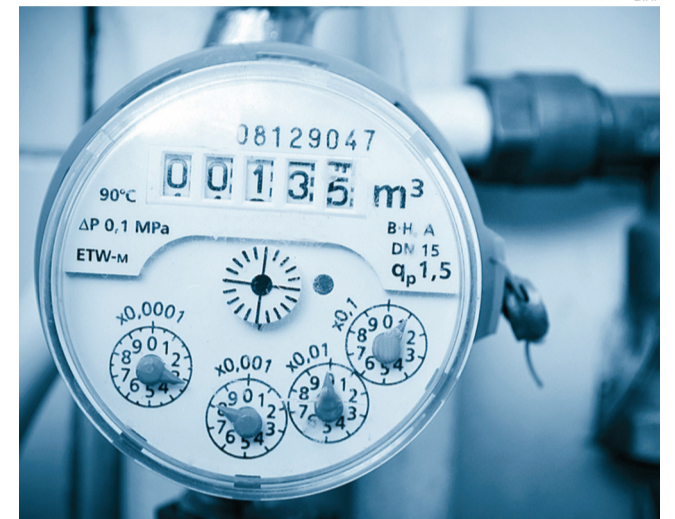

A nível distrital, o preço da água em Cantanhede surge no 1.º posto

ESTUDO O estudo apresentado recentemente pela Associação Portuguesa das Famílias Numerosas, referente ao ano de 2016, destaca o tarifário de abastecimento de água praticado pela Inova, empresa municipal de Cantanhede, como um dos melhores no Índice de Equidade.

Segundo aquele estudo, o preço da água em Cantanhede surge destacado em 1.º lugar a nível distrital e na 8.ª posição no ranking nacional, entre os 308 municípios avaliados. Esta posição de destaque, decorre de uma política de preços que não penaliza os maiores agregados familiares, mesmo considerando que o seu padrão de consumo tende a ser maior e portanto a situar-se em escalões com tarifário mais caro.

A Associação Portuguesa de Famílias Numerosas diz que, em Portugal, o preço de um copo de água não é igual em

todas as casas, mesmo que sejam vizinhas e estejam no mesmo concelho. A maioria dos municípios ainda não tem em conta a dimensão do agregado familiar na altura de taxar os consumos de água, o que penaliza as famílias com mais filhos e faz com que cada pessoa dos agregados maiores, para um mesmo consumo, pague mais do que um morador isolado.

No âmbito da responsabilidade social, a empresa municipal Inova, para além de um tarifário mais amigo das famílias numerosas, criou também uma tarifa social para as famílias carenciadas, que prevê a isenção das taxas fixas e o alargamento do volume de água facturado no primeiro escalão, que passa a ser de 15 m³ e não os 5 m³ da tarifa normal, o que pode representar descontos de cerca de 50% para consumos da ordem dos 10 m³. «

GANHE CONVITES CIRCUITO MUSEOLÓGICO

Diário de Coimbra
n.º 1 em vendas

1 DC = 1 ENTRADA

CENTRO DE INTERPRETAÇÃO DA SERRA DA ESTRELA

Seia

4€ VALOR DA OFERTA

Entregue um Diário de Coimbra do próprio dia (com código de Barras visível) à entrada e usufrua da visita ao Museu

1 DC = 1 ENTRADA

MUSEU DO BRINQUEDO

Seia

3€ VALOR DA OFERTA

Entregue um Diário de Coimbra do próprio dia (com código de Barras visível) à entrada e usufrua da visita ao Museu

1 DC = 1 ENTRADA

MUSEU NATURAL DA ELECTRICIDADE

Seia

3€ VALOR DA OFERTA

Entregue um Diário de Coimbra do próprio dia (com código de Barras visível) à entrada e usufrua da visita ao Museu

2 DC = 1 CONVITE

MOSTEIRO DE SANTA CLARA-A-VELHA

Coimbra

4€ VALOR DA OFERTA

Reserve nos quiosques aderentes: Diário de Coimbra Torre Arnado (Loja DC), Rua Adriano Lucas e Alma Shopping (Balcão de Informações)

Todas estas acções estão limitadas ao stock existente e não acumuláveis entre si.

INFORMAÇÕES E RESERVAS: 910 934 467